



UNIONE DEI COMUNI VALLI DEL RENO, LAVINO E SAMOGGIA

Comuni di Casalecchio di Reno, Monte San Pietro, Sasso Marconi, Valsamoggia e Zola Predosa

SERVIZIO TECNICO, VALORIZZAZIONE DEL TERRITORIO E AREE MONTANE

LAVORI DI MANUTENZIONE STRAORDINARIA DIVERSI TRATTI DI STRADE COMUNALI NEL TERRITORIO MONTANO- ANNUALITA' 2025 (CUP G77H25000370005)

PROGETTO ESECUTIVO

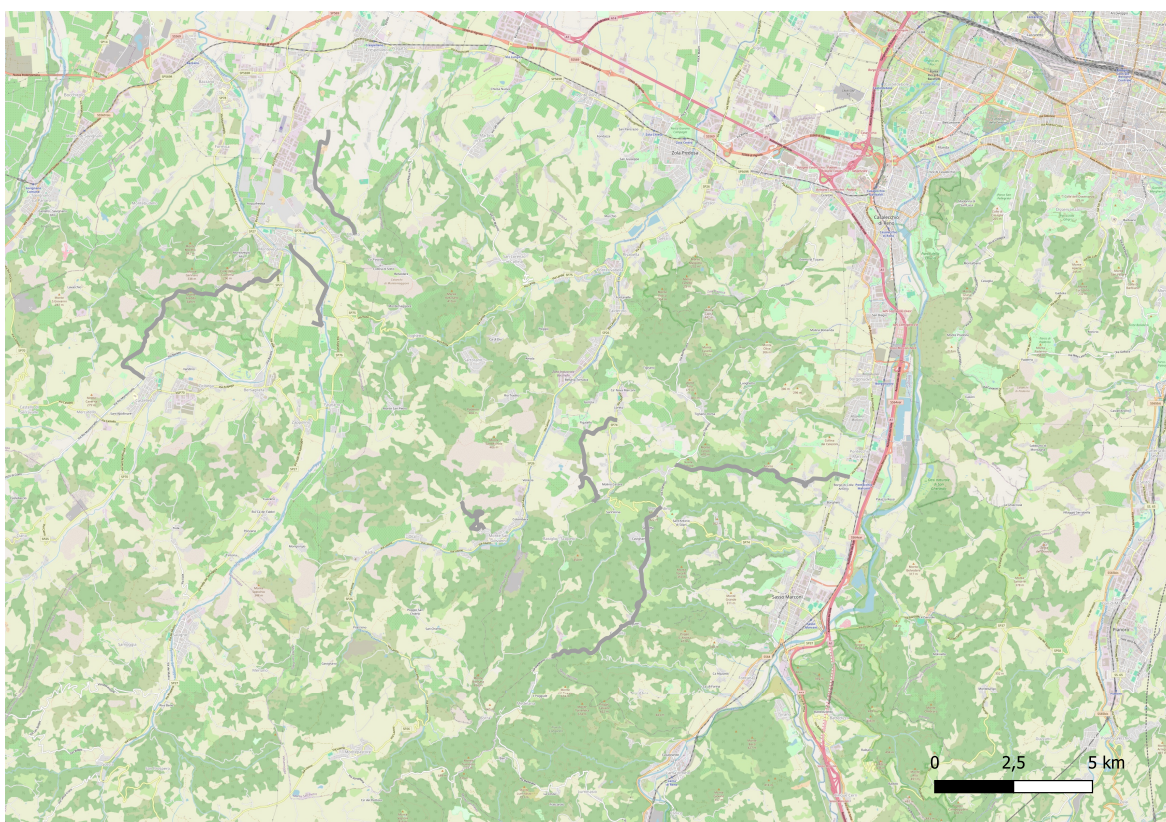

RUP ing. Elena Santa Carlomagno

PROGETTISTA ing. Elena Santa Carlomagno

OGGETTO ELABORATO

- ELENCO PREZZI
- COMPUTO METRICO
- QUADRO ECONOMICO
- STIMA DI INCIDENZA DELLA MANODOPERA:

Elaborato n.3

Data, NOVEMBRE 2025

UNIONE RENO LAVINO E SAMOGGIA

Citta' Metropolitana di Bologna

pag. 1

COMPUTO METRICO

OGGETTO: PROGETTO FOSMIT LAVORI DI MANUTENZIONE STRAORDINARIA
DIVERSI TRATTI DI STRADE COMUNALI NEL TERRITORIO MONTANO
(CUP G77H25000370005)-LOTTO N.2.

COMMITTENTE: UNIONE DEI COMUNI VALLI DEL RENO LAVINO E SAMOGGIA

Zola Predosa, _____

IL TECNICO

Num.Ord. TARIFFA	DESIGNAZIONE DEI LAVORI	DIMENSIONI				Quantità	IMPORTI	
		par.ug.	lung.	larg.	H/peso		unitario	TOTALE
	R I P O R T O							
	LAVORI A MISURA							
1 C01.058.015. b	Fresatura di pavimentazioni stradali di qualsiasi tipo, compresi gli oneri per poter consegnare la pavimentazione fresata e pulita, con esclusione delle movimentazioni del materiale di risulta dal cantiere: sovrapprezzo per spessori superiori ai 3 cm valutato al mq per ogni cm di spessore in più					10,00		
	SOMMANO mq					10,00	1,11	11,10
2 C01.058.015. a	Fresatura di pavimentazioni stradali di qualsiasi tipo, compresi gli oneri per poter consegnare la pavimentazione fresata e pulita, con esclusione delle movimentazioni del materiale di risulta dal cantiere: per spessori compresi fino ai 3 cm, valutato al mq per ogni cm di spessore Via Montechiaro-Sasso Marconi Via Lagune-Sasso Marconi Via Scopeto-Sasso Marconi	400,00 300,00 300,00	3,70 4,00 4,00			1'480,00 1'200,00 1'200,00		
	SOMMANO mq					3'880,00	1,24	4'811,20
3 A01.010.005. b	Trasporto a rifiuto o ad idoneo impianto di recupero di materiale proveniente da lavori di movimento terra effettuata con autocarri, con portata superiore a 50 q, compreso lo spand ... ume effettivo di scavo per ogni km percorso sulla distanza tra cantiere e discarica: per ogni km in più oltre i primi 10					80,00		
	SOMMANO mc/km					80,00	0,68	54,40
4 A01.010.005. a	Trasporto a rifiuto o ad idoneo impianto di recupero di materiale proveniente da lavori di movimento terra effettuata con autocarri, con portata superiore a 50 q, compreso lo spand ... m³ di volume effettivo di scavo per ogni km percorso sulla distanza tra cantiere e discarica: per trasporti fino a 10 km					40,00		
	SOMMANO mc/km					40,00	1,03	41,20
5 A.46.1.2	Conferimento di materiale di risulta a pubblica discarica autorizzata. Macerie in genere quali mattoni, pietriccio, cemento, asfalto, calcestruzzo, ecc. Codici EER (CER) 170904					10,00		
	SOMMANO mc					10,00	17,00	170,00
6 C01.022.005. b	Mano di attacco per garantire l'ancoraggio fra strati di conglomerato bituminoso, compresa la pulizia del piano di posa mediante idonee attrezzature spazzolatrici-aspiranti e ogni ... del legante: in ragione di 0,6 ÷ 0,8 kg/mq di emulsione bituminosa: con emulsione bituminosa modificata 60% (C 60 BP 3) Via Montechiaro-Sasso Marconi Via Lagune-Sasso Marconi Via Scopeto-Sasso Marconi	756,60 625,00 719,80	3,70 4,00 4,00			2'799,42 2'500,00 2'879,20		
	SOMMANO mq					8'178,62	1,58	12'922,22
7 C01.022.016. d	Strato di base in conglomerato bituminoso costituito da misto granulare prevalentemente di frantumazione, composto da una miscela di aggregato grosso, fine e filler avente Dmax 20 ... ico = 80 (Classe 2), con l'aggiunta di attivanti di adesione: valutato a tonnellata su automezzo a piè d'opera (soffice) Via Montechiaro-Sasso Marconi Via Lagune-Sasso Marconi Via Scopeto-Sasso Marconi	300,00 400,00 200,00	3,35 4,00 4,00	0,020 0,010 0,010	1,700 1,700 1,700	34,17 27,20 13,60		
	SOMMANO t					74,97	141,36	10'597,76
	A R I P O R T A R E							28'607,88

Num.Ord. TARIFFA	DESIGNAZIONE DEI LAVORI	DIMENSIONI				Quantità	IMPORTI	
		par.ug.	lung.	larg.	H/peso		unitario	TOTALE
	R I P O R T O							28'607,88
8 C01.022.021. d	Strato di usura in conglomerato bituminoso costituito da misto granulare frantumato, composto da una miscela di aggregato grosso, fine e filler avente Dmax 10 mm, resistenza alla f ... ico = 80 (Classe 2), con l'aggiunta di attivanti di adesione: valutato a tonnellata su automezzo a piè d'opera (soffice) Via Montechiaro-Sasso Marconi Via Lagune-Sasso Marconi Via Scopeto-Sasso Marconi	756,60	3,70	0,040	1,700	190,36		
		625,00	4,00	0,040	1,700	170,00		
		719,80	4,00	0,040	1,700	195,79		
						556,15	150,56	83'733,94
9 N04.004.015. a	Escavatore, pala o ruspa, compresi operatore, carburante e lubrificante, per ogni ora di effettivo esercizio: potenza fino a 30 kW (miniescavatore o bobcat)					1,00		
						1,00	61,48	61,48
10 N04.004.015. c	Escavatore, pala o ruspa, compresi operatore, carburante e lubrificante, per ogni ora di effettivo esercizio: potenza da 60 a 74 kW					1,00		
						1,00	73,88	73,88
11 N04.004.015. d	Escavatore, pala o ruspa, compresi operatore, carburante e lubrificante, per ogni ora di effettivo esercizio: potenza da 75 a 89 kW					1,00		
						1,00	83,18	83,18
12 C01.052.010. a	Ripasso di segnaletica orizzontale, a norma UNI EN 1436, costituita da strisce longitudinali o trasversali, eseguite mediante applicazione di vernice rifrangente premiscelata di co ... re di vetro, in quantità di 1,3 kg/mq, in opera compreso ogni onere per la fornitura del materiale: per strisce da 12 cm					5,00		
						5,00	0,82	4,10
13 N04.001.005. d	Autocarro con cassone ribaltabile, compresi conducente, carburante e lubrificante, per ogni ora di effettivo esercizio: motrici due assi fino a 10 t					5,00		
						5,00	84,98	424,90
14 N04.001.005. g	Autocarro a doppia trazione 4 assi fino a 29 t con cassone impermeabile					5,00		
						5,00	101,15	505,75
15 C01.052.005. a	Segnaletica orizzontale, a norma UNI EN 1436, di nuovo impianto costituita da strisce longitudinali o trasversali, eseguite mediante applicazione di vernice rifrangente premiscelat ... antità di 1,6 kg/mq, in opera compreso ogni onere per il tracciamento e la fornitura del materiale: per strisce da 12 cm (par.ug.=(300+400+300)*2-46,84)	1953,16				1'953,16		
						1'953,16	1,00	1'953,16
16 C01.052.015. a	Segnaletica orizzontale, a norma UNI EN 1436, costituita da strisce di arresto, passi pedonali, zebra e zebra eseguite mediante applicazione di vernice rifrangente premiscelata di colo ... so ogni onere per il tracciamento e la							
	A R I P O R T A R E							115'448,27

[illegible]

Num.Ord. TARIFFA	DESIGNAZIONE DEI LAVORI	DIMENSIONI				Quantità	IMPORTI	
		par.ug.	lung.	larg.	H/peso		unitario	TOTALE
	R I P O R T O							115'664,32
20 SIC.SPCL	<u>COSTI SICUREZZA (SPECIALI)</u>							
	La presente VOCE scaturisce dalla stima analitica dei soli costi della sicurezza degli apprestamenti, espressamente previsti dal Piano di Sicurezza e Coordinamento (PSC) per lo spe ... Speciali" della SICUREZZA NON sono compresi nei prezzi unitari delle lavorazioni e NON sono soggetti a Ribasso d'Asta.							
						100,00		
	SOMMANO %					100,00	3'484,98	3'484,98
	Parziale COSTI SICUREZZA (SPECIALI) euro							3'484,98
	T O T A L E euro							119'149,30
	Zola Predosa, 16/02/2026							
	Il Tecnico							

	-----</							

UNIONE RENO LAVINO E SAMOGGIA

Citta' Metropolitana di Bologna

pag. 1

ELENCO PREZZI

OGGETTO: PROGETTO FOSMIT LAVORI DI MANUTENZIONE STRAORDINARIA
DIVERSI TRATTI DI STRADE COMUNALI NEL TERRITORIO MONTANO
(CUP G77H25000370005)-LOTTO N.2.

COMMITTENTE: UNIONE DEI COMUNI VALLI DEL RENO LAVINO E SAMOGGIA

Data, 24/02/2026

IL TECNICO

Num.Ord. TARIFFA	DESCRIZIONE DELL'ARTICOLO	unità di misura	P R E Z Z O UNITARIO
	<u>VOCIA MISURA</u>		
Nr. 1 A.46.1.2	Conferimento di materiale di risulta a pubblica discarica autorizzata. Macerie in genere quali mattoni, pietriccio, cemento, asfalto, calcestruzzo, ecc. Codici EER (CER) 170904 euro (diciassette/00)	mc	17,00
Nr. 2 A01.010.005. a	Trasporto a rifiuto o ad idoneo impianto di recupero di materiale proveniente da lavori di movimento terra effettuata con autocarri, con portata superiore a 50 q, compreso lo spandimento e livellamento del materiale ed esclusi gli eventuali oneri di discarica autorizzata. Valutato a m³ di volume effettivo di scavo per ogni km percorso sulla distanza tra cantiere e discarica: per trasporti fino a 10 km euro (uno/03)	mc/km	1,03
Nr. 3 A01.010.005. b	idem c.s. ...discarica: per ogni km in più oltre i primi 10 euro (zero/68)	mc/km	0,68
Nr. 4 C01.022.005. b	Mano di attacco per garantire l'ancoraggio fra strati di conglomerato bituminoso, compresa la pulizia del piano di posa mediante idonee attrezzature spazzolatrici-aspiranti e ogni altro onere per una corretta e omogenea spruzzatura del legante: in ragione di 0,6 ÷ 0,8 kg/mq di emulsione bituminosa: con emulsione bituminosa modificata 60% (C 60 BP 3) euro (uno/58)	mq	1,58
Nr. 5 C01.022.016. d	Strato di base in conglomerato bituminoso costituito da misto granulare prevalentemente di frantumazione, composto da una miscela di aggregato grosso, fine e filler avente Dmax 20 mm, resistenza alla frammentazione Los Angeles (UNI EN 1097-2) LA = 25 (LA25), compreso fino ad un massimo 30% di conglomerato bituminoso di recupero opportunamente rigenerato con attivanti chimici funzionali (rigeneranti), dosaggio minimo di bitume totale del 3,8% su miscela, con percentuale dei vuoti fra il 3 ed il 6%, compresa la stesa mediante vibrofinitrice meccanica e la costipazione a mezzo di rulli di idoneo peso, in sede stradale: miscela impastata a caldo con bitume modificato avente penetrazione 45-80 (Classe 4), punto di rammollimento = 70 (Classe 4) e ritorno elastico = 80 (Classe 2), con l'aggiunta di attivanti di adesione: valutato a tonnellata su automezzo a piè d'opera (soffice) euro (centoquarantauno/36)	t	141,36
Nr. 6 C01.022.021. d	Strato di usura in conglomerato bituminoso costituito da misto granulare frantumato, composto da una miscela di aggregato grosso, fine e filler avente Dmax 10 mm, resistenza alla frammentazione Los Angeles (UNI EN 1097-2) LA = 20 (LA20), resistenza alla levigatezza (UNI EN 1097-8) PSV = 44 (PSV44) compreso fino ad un massimo 20% di conglomerato bituminoso di recupero opportunamente rigenerato con Attivanti Chimici Funzionali (rigeneranti), con percentuale dei vuoti in opera fra il 3 ed il 6%. E' compresa la stesa mediante vibrofinitrice meccanica e la costipazione a mezzo di rulli di idoneo peso: miscela impastata a caldo con bitume modificato avente penetrazione 45-80 (Classe 4), punto di rammollimento = 70 (Classe 4) e ritorno elastico = 80 (Classe 2), con l'aggiunta di attivanti di adesione: valutato a tonnellata su automezzo a piè d'opera (soffice) euro (centocinquanta/56)	t	150,56
Nr. 7 C01.052.005. a	Segnaletica orizzontale, a norma UNI EN 1436, di nuovo impianto costituita da strisce longitudinali o trasversali, eseguite mediante applicazione di vernice rifrangente premiscelata di colore bianca o gialla permanente con microsfele di vetro, in quantità di 1,6 kg/mq, in opera compreso ogni onere per il tracciamento e la fornitura del materiale: per strisce da 12 cm euro (uno/00)	m	1,00
Nr. 8 C01.052.010. a	Ripasso di segnaletica orizzontale, a norma UNI EN 1436, costituita da strisce longitudinali o trasversali, eseguite mediante applicazione di vernice rifrangente premiscelata di colore bianca o gialla permanente con microsfele di vetro, in quantità di 1,3 kg/mq, in opera compreso ogni onere per la fornitura del materiale: per strisce da 12 cm euro (zero/82)	m	0,82
Nr. 9 C01.052.015. a	Segnaletica orizzontale, a norma UNI EN 1436, costituita da strisce di arresto, passi pedonali, zebratura eseguite mediante applicazione di vernice rifrangente premiscelata di colore bianca o gialla permanente con microsfele di vetro, in opera compreso ogni onere per il tracciamento e la fornitura del materiale: per nuovo impianto, vernice in quantità pari a 1,3 kg/mq euro (sei/94)	mq	6,94
Nr. 10 C01.052.015. b	idem c.s. ...del materiale: ripasso di segnaletica esistente, vernice in quantità pari a 1,1 kg/mq euro (cinque/91)	mq	5,91
Nr. 11 C01.052.020. a	Segnaletica orizzontale, a norma UNI EN 1436, costituita da scritte a terra eseguite mediante applicazione di vernice rifrangente premiscelata di colore bianca o gialla permanente con microsfele di vetro, in quantità di 1,1 kg/mq, in opera compreso ogni onere per il tracciamento e la fornitura del materiale, misurata vuoto per pieno: per nuovo impianto euro (cinque/91)	mq	5,91
Nr. 12 C01.052.020. b	idem c.s. ...per pieno: ripasso di impianto esistente euro (cinque/80)	mq	5,80
Nr. 13 C01.058.015. a	Fresatura di pavimentazioni stradali di qualsiasi tipo, compresi gli oneri per poter consegnare la pavimentazione fresata e pulita, con esclusione delle movimentazioni del materiale di risulta dal cantiere: per spessori compresi fino ai 3 cm, valutato al mq per ogni cm di spessore euro (uno/24)	mq	1,24
Nr. 14 C01.058.015. b	idem c.s. ...dal cantiere: sovrapprezzo per spessori superiori ai 3 cm valutato al mq per ogni cm di spessore in più euro (uno/11)	mq	1,11
Nr. 15 N04.001.005.	Autocarro con cassone ribaltabile, compresi conducente, carburante e lubrificante, per ogni ora di effettivo esercizio: motrici due assi fino a 10 t		

COMMITTENTE: UNIONE DEI COMUNI VALLI DEL RENO LAVINO E SAMOGGIA

COMMITTENTE: UNIONE DEI COMUNI VALLI DEL RENO LAVINO E SAMOGGIA [Lotto_2_SM.dcf (Q:\unione\servizi_montagna\Ufficio_Tecnico_2025\FONDO MONTA

UNIONE RENO LAVINO E SAMOGGIA
Citta' Metropolitana di Bologna

pag. 1

**STIMA INCIDENZA
MANODOPERA**

OGGETTO: PROGETTO FOSMIT LAVORI DI MANUTENZIONE STRAORDINARIA
DIVERSI TRATTI DI STRADE COMUNALI NEL TERRITORIO MONTANO
(CUP G77H25000370005)-LOTTO N.2.

COMMITTENTE: UNIONE DEI COMUNI VALLI DEL RENO LAVINO E SAMOGGIA

Data, _____

IL TECNICO

Num.Ord. TARIFFA	INDICAZIONE DEI LAVORI E DELLE SOMMINISTRAZIONI	Quantità	I M P O R T I		COSTO Manodopera Risorse Umane	incid. %
			unitario	TOTALE		
	R I P O R T O					
	LAVORI A MISURA					
1 A.46.1.2	Conferimento di materiale di risulta a pubblica discarica autorizzata. Macerie in genere quali mattoni, pietriccio, cemento, asfalto, calcestruzzo, ecc. Codici EER (CER) 170904 SOMMANO mc	10,00	17,00	170,00	0,00	
2 A01.010.005. a	Trasporto a rifiuto o ad idoneo impianto di recupero di materiale proveniente da lavori di movimento terra effettuata con autocarri, con portata superiore a 50 q, compreso lo spand ... m³ di volume effettivo di scavo per ogni km percorso sulla distanza tra cantiere e discarica: per trasporti fino a 10 km SOMMANO mc/km	40,00	1,03	41,20	10,30	25,000
3 A01.010.005. b	Trasporto a rifiuto o ad idoneo impianto di recupero di materiale proveniente da lavori di movimento terra effettuata con autocarri, con portata superiore a 50 q, compreso lo spand ... ume effettivo di scavo per ogni km percorso sulla distanza tra cantiere e discarica: per ogni km in più oltre i primi 10 SOMMANO mc/km	80,00	0,68	54,40	13,60	25,000
4 C01.022.005. b	Mano di attacco per garantire l'ancoraggio fra strati di conglomerato bituminoso, compresa la pulizia del piano di posa mediante idonee attrezzature spazzolatrici-aspiranti e ogni ... del legante: in ragione di 0,6 ÷ 0,8 kg/mq di emulsione bituminosa: con emulsione bituminosa modificata 60% (C 60 BP 3) SOMMANO mq	8'178,62	1,58	12'922,22	4'393,55	34,000
5 C01.022.016. d	Strato di base in conglomerato bituminoso costituito da misto granulare prevalentemente di frantumazione, composto da una miscela di aggregato grosso, fine e filler avente Dmax 20 ... ico = 80 (Classe 2), con l'aggiunta di attivanti di adesione: valutato a tonnellata su automezzo a piè d'opera (soffice) SOMMANO t	74,97	141,36	10'597,76	1'377,71	13,000
6 C01.022.021. d	Strato di usura in conglomerato bituminoso costituito da misto granulare frantumato, composto da una miscela di aggregato grosso, fine e filler avente Dmax 10 mm, resistenza alla f ... ico = 80 (Classe 2), con l'aggiunta di attivanti di adesione: valutato a tonnellata su automezzo a piè d'opera (soffice) SOMMANO t	556,15	150,56	83'733,94	10'885,41	13,000
7 C01.052.005. a	Segnaletica orizzontale, a norma UNI EN 1436, di nuovo impianto costituita da strisce longitudinali o trasversali, eseguite mediante applicazione di vernice rifrangente premiscelat ... antità di 1,6 kg/mq, in opera compreso ogni onere per il tracciamento e la fornitura del materiale: per strisce da 12 cm SOMMANO m	1'953,16	1,00	1'953,16	97,66	5,000
8 C01.052.010. a	Ripasso di segnaletica orizzontale, a norma UNI EN 1436, costituita da strisce longitudinali o trasversali, eseguite mediante applicazione di vernice rifrangente premiscelata di co ... re di vetro, in quantità di 1,3 kg/mq, in opera compreso ogni onere per la fornitura del materiale: per strisce da 12 cm SOMMANO m	5,00	0,82	4,10	0,21	5,000
9 C01.052.015. a	Segnaletica orizzontale, a norma UNI EN 1436, costituita da strisce di arresto, passi pedonali, zebrastrada eseguite mediante applicazione di vernice rifrangente premiscelata di colo ... so ogni onere per il tracciamento e la fornitura del materiale: per nuovo impianto, vernice in quantità pari a 1,3 kg/mq SOMMANO mq	10,00	6,94	69,40	4,16	6,000
10 C01.052.015. b	Segnaletica orizzontale, a norma UNI EN 1436, costituita da strisce di arresto, passi pedonali, zebrastrada eseguite mediante applicazione di vernice rifrangente premiscelata di colo ... per il tracciamento e la fornitura del materiale: ripasso di segnaletica esistente, vernice in quantità pari a 1,1 kg/mq SOMMANO mq	5,00	5,91	29,55	1,77	6,000
11 C01.052.020. a	Segnaletica orizzontale, a norma UNI EN 1436, costituita da scritte a terra eseguite mediante applicazione di vernice rifrangente premiscelata di colore bianca o gialla permanente ... opera compreso ogni onere per il tracciamento e la fornitura del materiale, misurata vuoto per pieno: per nuovo impianto SOMMANO mq	10,00	5,91	59,10	3,55	6,000
12 C01.052.020. b	Segnaletica orizzontale, a norma UNI EN 1436, costituita da scritte a terra eseguite mediante applicazione di vernice rifrangente premiscelata di colore bianca o gialla permanente ... eso ogni onere per il tracciamento e la fornitura del materiale, misurata vuoto per pieno: ripasso di impianto esistente SOMMANO mq	10,00	5,80	58,00	2,32	4,000
	A R I P O R T A R E			109'692,83	16'790,24	

COMMITTENTE: UNIONE DEI COMUNI VALLI DEL RENO LAVINO E SAMOGGIA

COMMITTENTE: UNIONE DEI COMUNI VALLI DEL RENO LAVINO E SAMOGGIA

COMMITTENTE: UNIONE DEI COMUNI VALLI DEL RENO LAVINO E SAMOGGIA [Lotto_2_SM.dcf (Q:\unione\servizi_montagna\Ufficio_Tecnico_2025\FONDO

QUADRO ECONOMICO				
A)	Importo dei lavori in appalto	euro		385.925,90
	Lotto n. 1: strade ricomprese nel Comune di Monte San Pietro : via Salvatore Bignami	euro	80.753,90	
	Lotto n. 2: strade ricomprese nel Comune di Sasso Marconi: via Montechiaro, via Lagune, via Scopeto	euro	119.149,30	
	Lotto n. 3: strade ricomprese nel Comune di Val Samoggia Loc, Monteveglio – Castello di Serravalle e Savigno: via Ca' Bianca, via Alessandro Volta, via Ca' Agostini.	euro	186.022,70	
	Totale	euro		385.925,90
	di cui:			
	- importo oneri per l'attuazione dei piani di sicurezza non soggetto a ribasso nei tre lotti			
	Lotto n. 1: strade ricomprese nel Comune di Monte San Pietro : via Salvatore Bignami	euro	2.357,28	
	Lotto n. 2: strade ricomprese nel Comune di Sasso Marconi: via Montechiaro, via Lagune, via Scopeto	euro	3.484,98	
	Lotto n. 3: strade ricomprese nel Comune di Val Samoggia Loc, Monteveglio – Castello di Serravalle e Savigno: via Ca' Bianca, via Alessandro Volta, via Ca' Agostini.	euro	5.479,95	
		euro		11.322,21
	- importo soggetto a ribasso	euro		374.603,69
	Lotto n. 1: strade ricomprese nel Comune di Monte San Pietro : via Salvatore Bignami	euro	78.396,62	
	Lotto n. 2: strade ricomprese nel Comune di Sasso Marconi: via Montechiaro, via Lagune, via Scopeto	euro	115.664,32	
	Lotto n. 3: strade ricomprese nel Comune di Val Samoggia Loc, Monteveglio – Castello di Serravalle e Savigno: via Ca' Bianca, via Alessandro Volta, via Ca' Agostini.	euro	180.542,75	
		euro		374.603,69
B)	Somme a disposizione della stazione appaltante:		euro	105.405,62
	così suddivise:			
	- cifra complessiva a disposizione per imprevisti, eventuali incarichi, prove ecc,		euro	12.033,41
	- spese per incentivi per funzioni tecniche (articolo 45, comma 3, D.Lgs. n. 36/2023)		euro	7.718,52
	- contributo a favore dell'Autorità Nazionale Anticorruzione (delibera n. 610 del 19/12/2023 dell'Autorità)		euro	750,00
	- I.V.A.		euro	84.903,69
	così suddivisa:			
	- I.V.A. 22% sui lavori in appalto		euro	84.903,69
C)	TOTALE (A+B)		euro	491.331,52